

N. 01265818



MINISTERO DELL'INDUSTRIA DEL COMMERCIO  
E DELL'ARTIGIANATO

D.G.P.I. - UFFICIO CENTRALE BREVETTI

**BREVETTO**  
PER  
**MODELLO**  
**INDUSTRIALE**

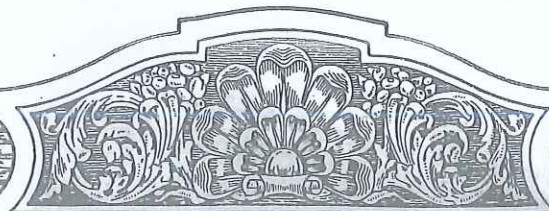

10/01/97



MINISTERO DELL'INDUSTRIA DEL COMMERCIO E DELL'ARTIGIANATO  
D.G.P.I - UFFICIO ITALIANO BREVETTI E MARCHI

BREVETTO PER INVENZIONE INDUSTRIALE

N. 01265818

Il presente brevetto viene concesso per l'invenzione oggetto della domanda sotto specificata:

num. domanda	anno	U.P.I.C.A.	data pres. domanda	classifica
000019	92	RAVENNA	03 11 1992	A01B

TITOLARE MONTEFIORI NATASCIA  
A ALFONSINE (RAVENNA)

INDIRIZZO BRUNO FIORENTINI 6  
48011 ALFONSINE (RAVENNA)

TITOLO LIVELLATRICE AUTOMATICA A COMANDO LASER PER  
USO AGRICOLO E INDUSTRIALE

INVENTORE MONTEFIORI NATASCIA



Roma, 11 DICEMBRE 1996

IL DIRETTORE DELLA DIV. IV  
F.to ATTILIO RONCACCI

PER COPIA CONFORME DELL'ORIGINALE

Consegnato il 13 GEN. 1997  
Il Direttore UPICA

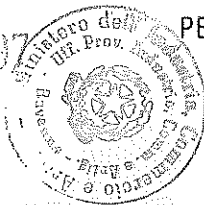

*Roncelli*  
IL FUNZIONARIO DELEGATO  
(F.to P. Roncelli)

# MONTEFIORI

## TIPO ROHA N



### LIVELLATRICE AUTOMATICA CON SISTEMA LASER

Costruzione di alta tecnologia. Telaio cassonato a collo di cigno, con ampia luce tra lama e telaio che permette di contenere un grosso quantitativo di terreno e nello stesso tempo effettua un rotolamento di esso, perfetto e veloce (dando la possibilità di garantirci grossi spostamenti in minor tempo).

# BREVETATA 1992

# NOVITÀ

ALTA TECNOLOGIA AL SERVIZIO  
DELL'AGRICOLTURA

# BREVETTO N° 01265818